

4x4



seri / serial



X 1000

ŞDL MATİK

1



2



3



4



5

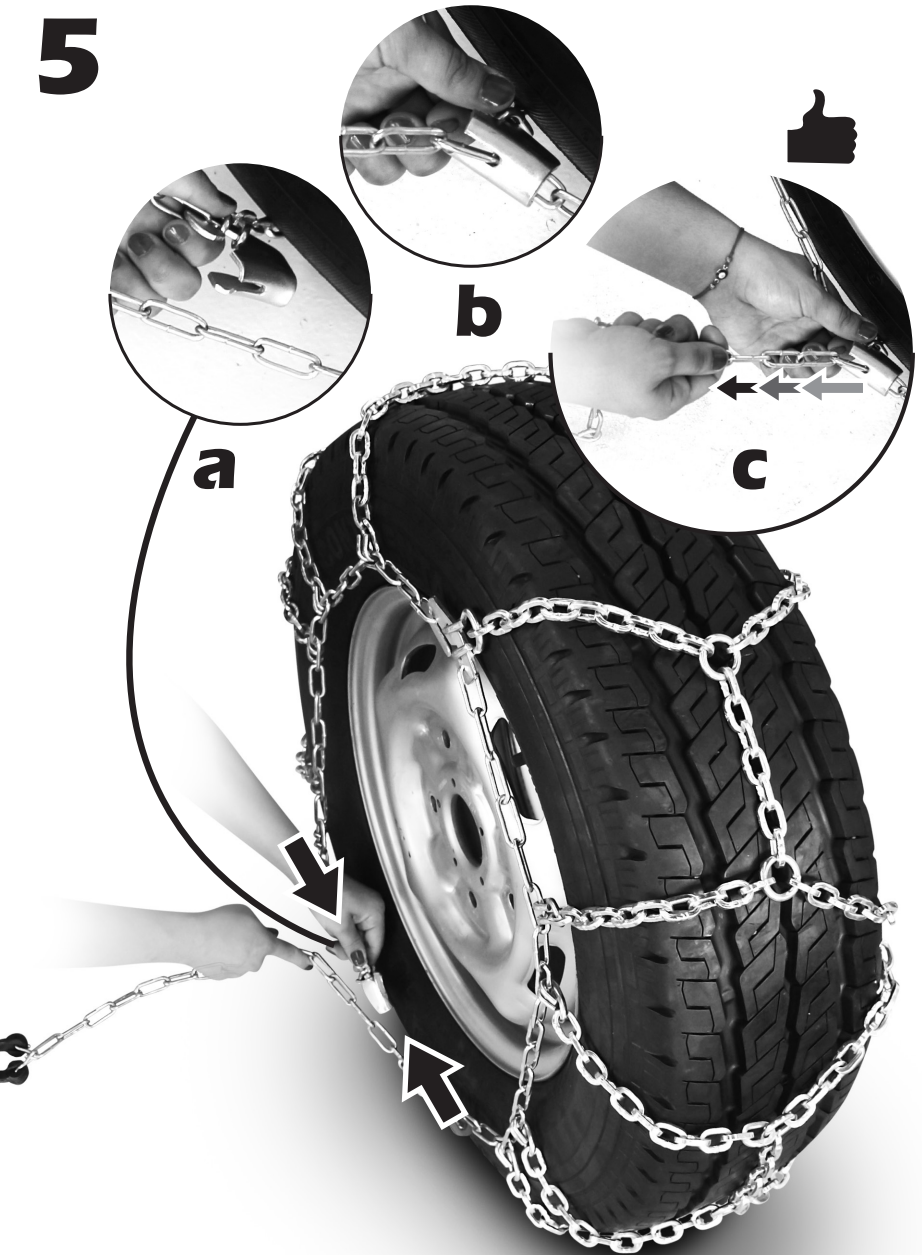

6



7

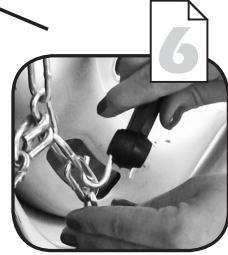
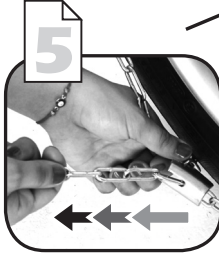
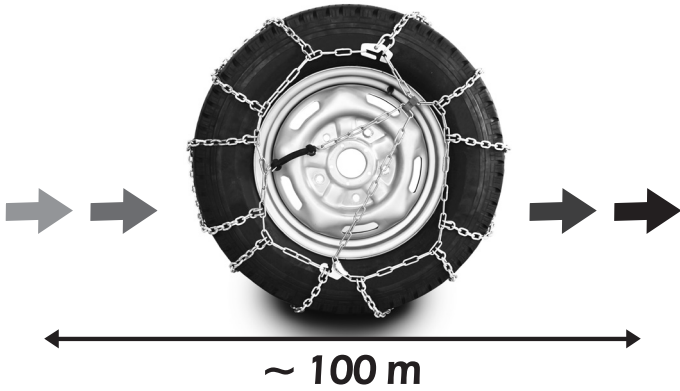

• Bilgi

- Alınan zincirin lastik ölçüsüne uygun olmalıdır.
- Zincirin dönük olmamalı veya lastiğe bol takılmamalıdır.
- Lastiğe takıldıktan sonra yaklaşık 100 m sonra gerdirilmelidir.
- 50 km daha fazla sürat yapılmamalıdır.
- Karsız ve buzsuz yollarda zincirli araç kullanılmamalıdır.
- Kullanım sonrası temizlenmeli ve kuru bir ortamda muhafaza edilmelidir.
- Zincirin montajı, kılavuzda gösterilen montaj şekli dışında, aletler kullanılarak veya yanlış yapılmamalıdır. (Montaj kılavuzunda belirtilenlerin dışında alet kullanımı zincirde tahribata yol açabilir.)
- Amacı dışında kullanılmamalıdır. (Ambalajında ölçüsü belirtilen araçlarda patinaj önleme amaçlı kar zincirdir.)
- Zincir lastik ve jantınızda izler bırakabilir.





Kılavuzun **bilgi** bölümündeki hatalarının yapılması ürünü garanti kapsamından çıkarır.

GARANTİ ŞARTLARI

- Garanti süresi, malın teslim tarihinden itibaren başlar ve iki (2) yıldır.
- Malın bütün parçaları dahil olmak üzere tamamı garanti kapsamındadır.
- Malın ayıplı olduğunun anlaşılması durumunda tüketicii, 6502 sayılı Tüketicinin Korunması Hakkında Kanununun 11 inci maddesinde yer alan;
 - Sözleşmeden dönme,
 - Satış bedelinden indirim isteme,
 - Ücretsiz onarılmasını isteme,
 - Satılanın ayıpsız bir misli ile değiştirilmesini isteme,haklarından birini kullanabilir.
- Malın garanti süresi içerisinde gerek malzeme ve işçilik, gerekse montaj hatalarından dolayı arızalanması halinde, işçilik masrafı, değiştirilen parça bedeli ya da başka herhangi bir ad altında hiçbir ücret talep etmesiz tamiri yapılacaktır.
- Malın garanti süresi içerisinde arızalanması durumunda, tamirde geçen süre garanti süresine eklenir. Malın tamir süresi en fazla otuz (30) iş günüdür. Bu süre, mala ilişkin arızanın servis istasyonuna, servis istasyonunun olmaması durumunda, malın satıcısı, bayii, acentası, temsilciliği, ithalatçısı veya imalatçısından birine bildirim tarihinden itibaren başlar. Sanayi malın arızasının on beş (15) iş günü içerisinde giderilmemesi halinde, imalatçı; malın tamiri tamamlandıncaya kadar, benzer özelliklere sahip başka bir sanayi malını tüketicinin kullanımına tahsis etmek zorundadır.
- Malın kullanma kılavuzunda yer alan hususlara aykırı kullanılmasından kaynaklanan arızalar garanti kapsamı dışındadır.
- Ürün servise gönderilirken satıcı kaşesi ve faturasıyla birlikte gönderilmek zorunludur.
- Tüketicii, garantiden doğan haklarının kullanılması ile ilgili olarak çıkabilecek uyuşmazlıklarda yerleşim yerinin bulunduğu veya tüketicii işleminin yapıldığı yerdeki Tüketicii Hakem Heyetine veya Tüketicii Mahkemesine başvurabilir.
- Satıcı tarafından bu Garanti Belgesinin verilmemesi durumunda, tüketicii Gümrük ve Ticaret Bakanlığı Tüketicinin Korunması ve Piyasa Gözetimi Genel Müdürlüğüne başvurabilir.

GARANTİ BELGESİ

SATICI FİRMANIN

Ünvanı:
Adresi:
Tel-Telefaks:
Teslim Tarihi ve Yeri:
Fatura Tarihi ve No:
TARİH - KAŞE - İMZA

MALIN

Cinsi : KAR ZİNCİRİ
Markası : ŞDL LASZIRH
Modeli :
Bandrol ve Seri No :
Teslim Tarihi ve Yeri :
Azami Tamir Süresi : OTUZ (30) İŞ GÜNÜ
Garanti Süresi : İKİ (2) YIL

İMALATÇI VEYA İTHALATÇI FİRMANIN

Ünvanı LASZIRH ZİNCİR SANAYİ VE TİC. LTD. ŞTİ.
Adresi İstasyon Mah. Dr. Mithat Martı Cd.
Hadımköy / İstanbul
Telefon 0312.395 06 18 - 0212.771 44 10
Telefaks 0312.395 06 21 - 0212.771 44 19
KAŞE - İMZA

SDL
ZİNCİR SANAYİ

LAS  **ZİRH**

SINCE 1978

ANKARA

MERKEZ SATIŞ, DEPO

Telefon: +90 312 394 06 18

İSTANBUL

Telefon: +90 212 771 44 10

KIRIKKALE

Telefon: +90 318 321 32 19

DENİZLİ

Telefon: +90 258 816 22 55

DİYARBAKIR

Telefon: +90 412 237 41 49

TRABZON

Telefon: +90 530 476 12 29

www.sdl.com.tr